



Sistema Sanitario  Regione Lombardia



Studio Radiologico Bernasconi

**Dott. Paolo BERNASCONI**  
Medico Radiologo - Direttore Sanitario

# CARTA dei SERVIZI



## Prenotazioni

Le prenotazioni si possono effettuare:

- allo sportello
- telefonicamente al numero **0362 231726**
- via e-mail scrivendo a [prenotazione@studioradiologicobernasconi.it](mailto:prenotazione@studioradiologicobernasconi.it)
- è possibile prenotare direttamente il proprio esame, previa registrazione al sito internet [studioradiologicobernasconi.it](http://studioradiologicobernasconi.it) cliccando sul bottone **"Prenotazione on line"**



## Ritiro esami

**Il ritiro dei referti ecografici e delle visite specialistiche è immediato.**

Vers. 03/2022

Per tutti gli altri esami, il giorno è indicato sul modulo del ritiro dalle ore 13.00 alle ore 18.00. Nei giorni successivi alla data indicata è possibile ritirare gli esami durante tutto l'orario di apertura.

**Ritiro esami via internet:**  
In fase di accettazione è possibile richiedere di consultare e scaricare i propri esami e referti collegandosi al sito [studioradiologicobernasconi.it](http://studioradiologicobernasconi.it) e cliccando sul bottone **"Referti on line"**



**AMBULATORIO  
DI DIAGNOSTICA  
PER IMMAGINI**

Accreditato con il Servizio Sanitario Nazionale  
Convenzionato con  
FASI - FASDAC - FASCHIM - FASIOOPEN - MEDIC 4 ALL



Via Solferino, 150/Ang. Via Colzani, 137  
20831 SEREGNO (MB)



Telefono 0362.231726  
Telefax 0362.245495



[www.studioradiologicobernasconi.it](http://www.studioradiologicobernasconi.it)



Il pagamento delle prestazioni si effettua al momento dell'accettazione; si paga in contanti, assegno, bancomat, carta di credito (escluso American Express, Union Pay).

Inquadra i QR Code con la fotocamera del tuo smartphone e collegati alle pagine del sito internet.



Design By MinuLab.it



## Radiologia tradizionale

- Addome s.m.c.
- Apparato digerente
- Clisma opaco
- Esami dello scheletro
- Ortopantomografia
- Torace

## Senologia

- Mammografia digitale con tomosintesi
- Ecografia mammaria

## MOC (DEXA) adulti e bambini per la diagnosi e monitoraggio dell'osteoporosi

- Densitometria ossea lombare
- Densitometria ossea femorale
- Densitometria ossea total body

## Radiologia odontoiatrica

- Ortopantomografia
- Cone Beam TC
- Dentalscan
- Teleradiografia del cranio per cefalometria ortodontica

## Tomografia Assiale Computerizzata

con e senza mezzo di contrasto

- Cranio
- Orecchio
- Dentalscan
- Rachide
- Torace
- Mediastino
- Addome completo
- Addome inferiore
- Addome superiore
- Scheletro
- Massiccio facciale
- Rocche petrose
- Collo

## Risonanza magnetica

Chiusa ad alto campo (1,5 T) - Aperta a basso campo (0,4 T) per claustrofobici, con e senza mezzo di contrasto

- Encefalo
- Orecchio
- Addome
- Orbite
- Colonna vertebrale
- Ginocchio
- Spalla
- Caviglia
- Polso
- Gomito
- Altre articolazioni
- Scheletro
- Muscolo tendinea
- Parti molli
- Artro-RM (con iniezione intra-articolare di M.D.C.)

## Ecografia

- Addome completo
- Addome inferiore
- Addome superiore
- Anca neonatale
- Apparato urinario
- Mammaria
- Muscolo - Tendinea
- Parti molli
- Prostatica transrettale
- Scrotale
- Collo, tiroide e ghiandole salivari

**Lo Studio Radiologico Bernasconi**, ha ampliato la propria attività con visite specialistiche ed esami strumentali:

## Chirurgia Vascolare

- Visita angiologica
- Terapia sclerosante
- Ecocolor Doppler Arterioso arti sup/inf
- Ecocolor Doppler Venoso arti sup/inf
- Ecocolor Doppler Reni e arterie renali
- Ecocolor Doppler Tiroide

## Ginecologia

- Ecografia Transvaginale
- Visita ginecologica
- Pap Test

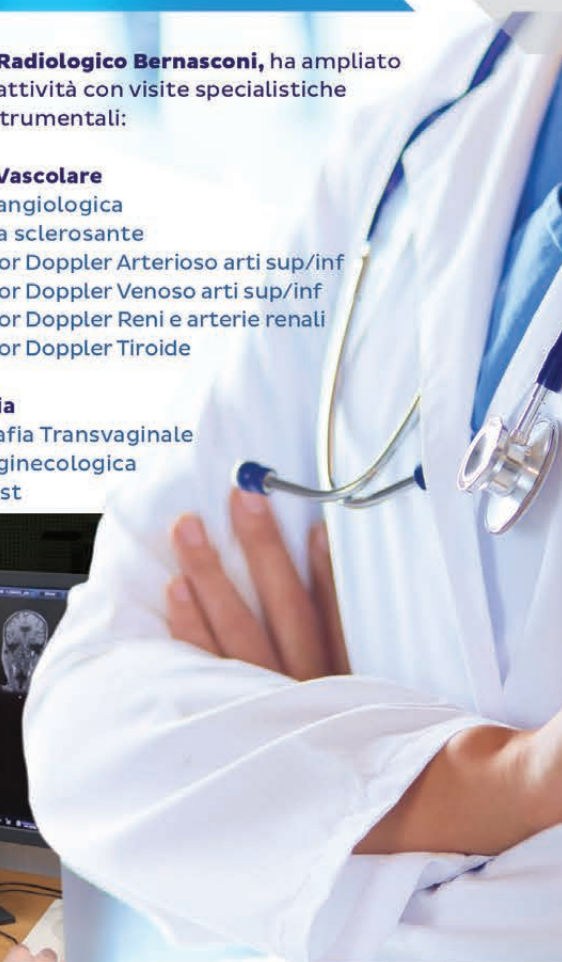
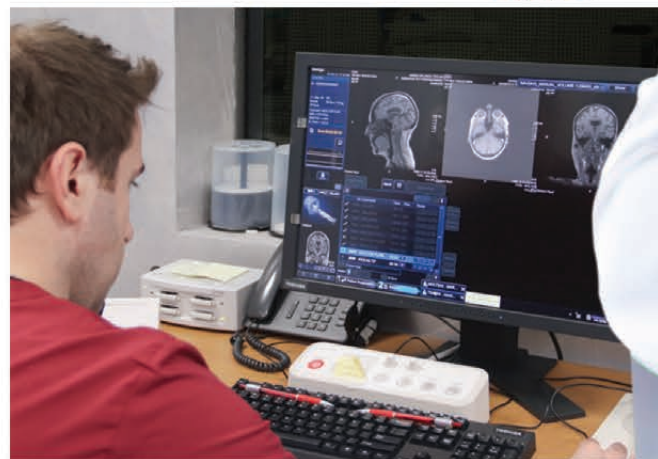

## CARTA dei SERVIZI

Aperto  
da Lunedì a Venerdì  
dalle ore 7.30  
alle ore 18.30.



## Lo Studio Radiologico Bernasconi,

unico centro radiologico europeo oltre al Tedesco "Zentrum für Radiologie und Nuklearmedizin, Bad Friedrichshall" è stato scelto dall'azienda giapponese, con filiale in Olanda, "Canon medical systems" per mettere a punto un sistema di Intelligenza Artificiale per il nuovo apparecchio di Risonanza Magnetica ad alto campo installato nello studio radiologico. La partnership si è realizzata attraverso una preziosa collaborazione tecnico-scientifica europea e giapponese, durata sei mesi, ed ha portato alla messa a punto di protocolli altamente performanti sulla qualità delle immagini e della diagnostica.

**Canon**  
CANON MEDICAL

**SRB**

Studio Radiologico Bernasconi